

2020 서촌초등학교 병설유치원 안전 교육계획

1. 목적

- 가. 유아들이 체계적인 실천중심의 안전 교육을 통하여 유아 자신이 안전에 관해 올바르게 인식하여 안전사고를 예방하고 우발적인 사고나 위험으로부터 스스로를 보호하고 대처할 수 있는 능력을 기르고자 한다.
- 나. 교직원의 안전 역량을 개발하여 안전사고를 예방하고자 한다.

2. 유치원 현황

학교명	학년	연령	학급수	정원	현원	전용 교실수	화장실
서촌초 병설유치원	한별반	만 4세	1	22명	6명	1	1
	한아름반	만 5세	1	26명	19명	1	

※현원수는 유아의 입퇴학에 따라 변동될 수 있음(2020년 4월 기준)

2. 방침

- 가. 유치원 연간 학사일정에 따라 체계적인 교육을 실시한다.
- 나. 교육부의 「7대 안전교육 표준안」 「아동복지법」 「경기도교육청 성교육진흥조례」를 바탕으로 교육내용을 구성한다.
- 다. 안전 점검 기록표를 작성하여 안전사고 방지를 철저히 점검한다.
- 라. 가정과 연계교육을 통해 일관성 있게 지도한다. (가정통신문 발송)
- 마. 비상대피 훈련을 연 4회 이상 실시한다.

3. 안전교육 근거

- 학교안전사고 예방 및 보상에 관한 법률 (약칭: 학교안전법) 제8조(학교안전교육)
- 아동복지법 제31조, 아동복지법시행령 제28조 (아동안전교육)
- 아동복지법 제26조 (아동학대 신고의무자에 대한 교육)
- 학교보건법 제9조 (학생의 보건관리)
- 식생활교육지원법 제26조 (학교에서의 식생활 교육)
- 국가정보화기본법 제30조의 8 (인터넷 중독 관련 교육)
- 성폭력방지 및 피해자보호 등에 관한 법률 제2조 (성폭력예방교육 등의 실시)
- 학교안전사고 예방 및 보상에 관한 법률 (약칭: 학교안전법) 제6~7조(안전점검)
- 경기도교육청 현장체험학습 학생안전관리 조례(제 4806호)
- 2020 경기유아교육 정책 추진 기본계획 (추진과제 행복한 배움 4. 유치원 안전만족도 제고)
- 2020 경기유아교육 이렇게 실천합니다.

5. 유아 안전 생활교육 운영

가. 교육부 「7대 안전교육 표준안」에 따른 안전교육 실시

구분	세부 내용	비고
생활안전교육	시설 및 제품안전, 실내·실외활동, 신체활동·여가활동안전, 유괴 및 미아사고 방지	학기당 2회 이상 (연간 13시간)
교통안전교육	보행자 · 자전거 · 오토바이 · 자동차 · 대중교통 안전	학기당 3회 이상 (연간 10시간)
폭력예방 및 신변보호교육	언어폭력, 물리적 폭력, 사이버 폭력, 집단 따돌림, 자살예방, 성폭력 및 성매매 예방, 아동학대 예방, 가정폭력 예방	학기당 2회 이상 (연간 8시간)
약물 및 사이버중독 예방교육	흡연, 음주, 의약품, 유해물질 안전, 인터넷게임 및 스마트폰 중독	학기당 2회 이상 (연간 10시간)
재난안전교육	화재, 폭발·붕괴, 테러사고, 자연재난 (태풍, 홍수, 지진, 대설, 한파, 낙뢰 등)	학기당 2회 이상 (연간 6시간)
직업안전교육	직업안전의식, 산업재해, 직업병, 직업안전 예방 및 관리 (정리정돈, 보호구착용 등)	학기당 1회 이상 (연간 2시간)
응급처치교육	응급처치 이해와 중요성, 심폐소생술, 상황별 응급처치	학기당 1회 이상 (연간 2시간)

나. 「아동복지법」에 따른 아동안전교육 실시

구분	세부 내용	비고
성폭력 및 아동학대 예방교육	내 몸의 소중함, 내 몸의 정확한 명칭 좋은 느낌과 싫은 느낌, 성폭력 예방법과 대처법	6개월에 1회 이상 (연간 8시간 이상)
실종, 유괴의 예방 · 방지 교육	길을 잃을 수 있는 상황 이해하기, 미아 및 유괴 발생 시 대처 방법, 유괴법에 대한 개념, 유괴행동에 대한 이해 및 예방법	3개월에 1회 이상 (연간 10시간 이상)
감염병 및 약물의 오· 남용 예방 등 보건위생관리 교육	감염병 예방을 위한 개인위생 실천 습관, 예방접종의 이해, 몸에 해로운 약물 위험성 알기, 모르면 먼저 어른에게 물어보 기, 생활주변의 해로운 약물, 화학제품 그림으로 구별하기	3개월에 1회 이상 (연간 10시간 이상)
재난대비 안전교육	화재의 원인과 예방법, 뜨거운 물건 이해하기, 옷에 불이 붙었 을 때 대처법, 화재 시 대처법, 자연재난의 개념과 안전한 행동	6개월에 1회 이상 (연간 6시간 이상)
교통안전 교육	차도, 보도 및 신호등의 의미 알기, 안전한 도로 횡단법 안전한 통학버스 이용법, 날씨와 보행안전, 어른과 손잡고 걷기	2개월에 1회 이상 (연간 10시간 이상)

다. 건강증진을 위한 예방관리와 교육 실시

구분	세부 내용	비고
건강 교육	청결한 위생습관 실천 교육	수시
	감염병 예방교육	수시
	올바른 식습관 교육	연간 2회 이상
정신건강 증진	인터넷 중독 관련 교육	연간 1회 이상

라. 「경기도 성교육 진흥 조례」에 의거한 성교육 실시

구분	세부 내용	비고
인간발달	나의 몸과 마음, 남녀의 성과 생활	누리과정 5개 영역과 연계지어 운영
인간관계	소중한 가족, 유치원에서 만난 친구, 결혼의 의미와 나	
성 건강	내 몸의 관리	
사회와 문화	성폭력의 예방, 성역할, 인터넷 등 미디어 사용	

마. 모두가 함께하는 나-침-반 5분 안전교육 실시

- 내용 : 화재안전, 보건안전, 재난안전, 생활안전, 교통안전 등
- 방법 : 매일 점심시간 전 5분간 안전교육 실시

바. 안전생활 습관화를 위한 안전교육 실시

- 장소·상황별 역할극 등 체험중심의 안전교육
- 유관 기관과 함께하는 전문가 교육
 - 어린이 눈 건강 교실(한국 실명예방재단)
 - 유아 구강보건교육(시흥시보건소)
 - 어린이 교통안전 교육(경기도교통연수원, 도로교통공단)
 - 119 소방안전 교육(시흥시소방서)
 - 유아 성범죄 예방 인형극 관람(시흥 시니어클럽)
 - 유아 실종 유괴예방 연극놀이(초록우산 어린이재단)
 - 아동 성폭력 예방 인형극 교육(굿네이버스)
 - 성교육 인형극 관람(시흥시 시니어클럽)
 - 유아 약물남용예방교육(마약퇴치운동본부)
 - 실종유괴예방을 위한 사전 지문등록(안전DREAM, 시흥시 경찰서)
 - 유아 미디어안전 예방교육(한국정보화진흥원 스마트 쉼센터)
 - 학교안전공제회 가입
- 실습교육 또는 체험학습 (안전교육 관련 현장체험학습 및 안전교육 관련 인형극 관람 예정)
- 일상생활을 통한 반복지도 및 부모 교육

6. 유아 대상 안전교육 추진 계획

가. 교육과정 연간 안전교육 계획

교통안전교육 계획 10시간 (10시간 이상, 10차시 이상)				
학기	차시	생활주제	활동명	활동 유형
1학기	1	유치원과 친구	교통표지판 따라 움직여 봐요	신체 활동
	2		횡단보도 송	음률
	3	나와 가족	횡단보도로 건너요	체험활동
	4		대중교통에서 지켜야 할 예절이 있어요	이야기 나누기
	5	건강과 안전	미림이의 자동차 여행	동화
	6		자동차는 바빠요	노래
2학기	7	교통기관	지하철 안전 홍보 그림 그리기	미술
	8		주차장에서 장난을 치면 안돼요	이야기 나누기
	9	환경과 생활	안전하게 자전거를 타는 방법을 알아보아요	이야기 나누기
	10		자전거를 잘 관리해요	이야기 나누기

생활안전교육 계획 20시간 (10시간 이상, 13차시 이상)				
학기	차시	생활주제	활동명	활동 유형
1학기	1	유치원과 친구	교실에서 안전하게 행동해요 1	이야기 나누기
	2		계단을 안전하게 오르내려요	체험 활동
	3		화장실을 안전하게 이용해요	체험활동
	4		놀이기구를 안전하게 이용해요	바깥놀이
	5	나와 가족	끼임사고를 조심해요	이야기 나누기
	6	우리동네	환풍구와 맨홀을 조심해요	이야기 나누기
	7		혼자 있어도 두렵지 않아요	동화
	8	생활도구	승강기와 에스컬레이터를 안전하게 타요	이야기 나누기
	9		전기감전을 조심해요	이야기 나누기
	10		미술도구를 안전하게 사용해요	이야기 나누기
2학기	11	건강과 안전	몸에 좋은 음식과 나쁜 음식이 있어요	이야기 나누기
	12		식중독은 무서워요	이야기 나누기
	13		안전하게 캠핑활동에 참여해요	이야기 나누기
	14		함부로 따라가면 안돼요	동극
	15	여름	안전하게 물놀이를 해요	이야기 나누기
	16		구멍조끼를 입어요	이야기 나누기
	17	가을	안전하게 숲 체험활동을 해요	이야기 나누기
	18	교통기관	킥보드와 인라인스케이트를 안전하게 타요	이야기 나누기
	19		현장체험을 안전하게 다녀와요	체험활동
	20	겨울	스케이트를 안전하게 타요	이야기 나누기

폭력예방 및 신변보호교육 계획 15시간 (8시간 이상, 8차시 이상)				
학기	차시	생활주제	활동명	활동 유형
1학기	1	유치원과 친구	사이좋게 지내요	음률
	2		어린이 안전 - 장난 아닌 장난	동화
	3		친구가 싫어해요	이야기 나누기
	4		함부로 만지지 마세요	이야기 나누기
	5	나와 가족	바른 말, 고운 말을 사용해요	이야기 나누기
	6		보여줄 수 없는 곳이 있어요	이야기 나누기
	7		아동학대 예방 동영상	동화
	8		나는 특별해요	동화
	9		가정폭력을 예방해요	이야기 나누기
2학기	10	환경과 생활	빨간 모자가 되었어요	동화
	11		부모님께 말해요	동화
	12		우리는 소중해요	이야기 나누기
	13		미운 오리새끼	이야기 나누기
	14	우리나라	어린이 성폭력, 네 잘못이 아니야	이야기 나누기
	15		나를 아프게 하지 마세요	이야기 나누기

약물 및 사이버 중독 예방 교육 계획 12시간 (10시간 이상, 10차시 이상)				
학기	차시	생활주제	활동명	활동 유형
1학기	1	나와 가족	엄마, 아빠 술은 안돼요!	미술
	2	우리 동네	제대로 먹으면 약, 잘못 먹으면 독!	이야기 나누기
	3		함부로 먹지 않아요	이야기 나누기
	4	생활 도구	인터넷 예절을 알아보아요	토의
	5		스마트폰을 사용하는 올바른 습관을 가져요	
	6		스마트폰 중독예방 약속 정하기	
2학기	7	건강과 안전	몸에 해로운 약물이 들어가는 음료수가 있어요	이야기 나누기
	8		담배는 나빠요	동화
	9		어리석고 어리석은 너구리	동화
	10		담배는 몸에 해로워요	노래
	11		건강 체조를 해요	신체표현

재난안전교육 계획 12시간 (6시간 이상, 6차시 이상)				
학기	차시	생활주제	활동명	활동 유형
1학기	1	유치원과 친구	연기를 피해요	이야기 나누기
	2		비상구의 위치를 알아보아요	이야기 나누기
	3	우리 동네	119에 신고해요	노래
	4	봄	작고 작은 미세먼지-미세먼지 대처법	이야기 나누기
	5	여름	태풍, 집중호우 위험해요	이야기 나누기
	6		낙뢰가 칠 때	이야기 나누기
	7		폭염 시 행동요령	이야기 나누기
2학기	8	겨울	불이 났어요	노래
	9		안전하게 대피해요	이야기 나누기
	10		한파, 폭설	이야기 나누기
	11		지진대피훈련을 해요	체험활동
	12		멈춰요. 엎드려요. 뒹굴어요	게임

직업교육 계획 2시간 (2차시 이상)				
학기	차시	생활주제	활동명	활동 유형
1학기	1	나와 가족	안전한 작업 행복한 일상	미술
2학기	2	생활도구	유치원 조리실의 안전규칙	이야기 나누기

응급처치교육 계획 8시간 (2차시 이상)				
학기	차시	생활주제	활동명	활동 유형
1학기	1	나와 가족	어린이 화상사고 이렇게 예방해요!	이야기 나누기
	2	우리 동네	119에 신고해요	이야기 나누기
	3		코피가 났을 때	이야기 나누기
	4	건강과 안전	응급처치가 필요해요!	이야기 나누기
	5		숨을 쉴 수 없어요!	이야기 나누기
	6		응급처치송	노래
2학기	7	겨울	앗! 뜨거워요!	이야기 나누기
	8		어린이 화상사고 이렇게 예방해요!	이야기 나누기

나. 방과후과정 연간 안전교육 계획

· 경기도교육청 제공 나침반 5분 안전교육 활용

3월		4월		5월	
생활 안전	◦ 유치원에서 안전하게 생활해요	생활 안전	◦ 엘리베이터 안전하게 이용해요	생활 안전	◦ 불량식품을 먹지 않아요
교통 안전	◦ 신호등이 있어도 없어도 늘 조심해요	교통 안전	◦ 길에서는 안전하게 다녀요	교통 안전	◦ 후진 차량을 조심해요
재난 안전	◦ 미세먼지로부터 나를 지켜요	재난 안전	◦ 지진(지진해일)이 발생하면 이렇게 대처해요	재난 안전	◦ 건물화재, 침착하고 신속하게 대피해요
보건 안전	◦ 감염병 예방을 위한 작은 실천! 함께 해요	중독 예방	◦ 담배는 안돼요	보건 안전	◦ 심폐소생술로 아빠 생명을 구했어요
신변 안전	◦ 보라데이를 알고 있나요?	신변 안전	◦ 상처 주는 말이 아닌 힘이 되는 말을 사용해요	중독 예방	◦ 스마트폰, 약속한 시간만 큼만 사용해요
6월		7월		9월	
생활 안전	◦ 감전사고를 예방해요	생활 안전	◦ 물놀이하기 전에 준비운동부터 해요	생활 안전	◦ 캠핑안전, 내가 먼저 실천해요
교통 안전	◦ 오토바이 위험해요	교통 안전	◦ 화재연기가 더 위험해요	교통 안전	◦ 잠깐! 좁은 골목길(이면도로) 조심해요
재난 안전	◦ 인명피해가 가장 많은 기상재해가 폭염이라고요?	중독 예방	◦ 담배 싫다고 말해요	신변 안전	◦ 안돼요! 싫어요!라고 말하세요
보건 안전	◦ 눈이 가렵고 아파요	생활 안전	◦ 놀이공원(놀이기구) 안전하게 이용해요	생활 안전	◦ 베란다에서의 생활 안전수칙을 지켜요
중독 예방	◦ 3차 흡연이 무엇일까요?				
10월		11월		12월	
생활 안전	◦ 안전한 등산으로 나를 지켜요 ◦ 전자레인지에 아무거나 넣으면 위험해요	생활 안전	◦ 겨울철 전열기, 안전하게 사용해요 ◦ 빙판길, 안전하게 걸어요	생활 안전	◦ 신나는 눈썰매, 안전하게 즐겨요 ◦ 스케이트, 안전하게 타요
교통 안전	◦ 지하철 이용은 이렇게 해요 ◦ 비오는 날 평소보다 더 조심 또 조심해요	교통 안전	◦ 비행기 내에서도 안전을 지켜요 ◦ 비행기 사고 발생 시 안전하게 대처해요	교통 안전	◦ 꼭 알아야할 교통 표지판 함께 지켜요
재난 안전	◦ 방독면 착용법! 미리 미리 익혀요	재난 안전	◦ 사소한 불장난으로 큰 화재가 발생할 수 있어요	재난 안전	◦ 한파와 대설로부터 나를 지켜요
보건 안전	◦ 기도폐쇄, 응급처치 할 수 있어요	보건 안전	◦ 뜨거운 물에 데었어요	보건 안전	◦ 추운 겨울, 동상에 걸렸어요 ◦ 2주 이상 기침하면 결핵 검사 받아요
		중독 예방	◦ 스마트폰 올바르게 사용해요	신변 안전	◦ 신변안전퀴즈로 나를 지켜요

7. 유치원 교직원 대상 안전교육 추진 계획

가. 교원 대상 안전교육 강화

- 1) '안전교육 7대 표준안'을 적용한 15시간 이상 안전연수를 3년 주기로 이수(의무)
- 2) 심폐소생술 등 응급처치 교육을 매년 최소 3시간(실습 2시간 이상) 의무적으로 이수
- 3) 성교육 및 성폭력 예방교육 매년 1회 이상 1시간 이상 실시(실시 결과 '폭력예방교육시스템'에 매년 말 입력)
- 4) 아동학대 예방교육 및 아동학대 신고의무자 교육 연 1시간 이상 실시

나. 교원 대상 안전교육 연간 계획

시기	대상	내용	방법	비고
4월 중, 수시	전교직원 (교사, 방과후 전담사, 특성화 강사, 교육자원봉사자)	아동학대 예방교육 및 아동학대 신고의무자 교육	원내 장학 및 사이버 교육	동영상, PPT 이용 원격교육기관을 통한 교육 이수 (이수증 제출)
		성교육 및 성폭력 예방교육	원내 장학	내부직원 및 시청각 교육
		유치원 안전 교육	원내 장학	내부직원 및 시청각 교육
5	전교직원	심폐소생술 연습하기 (3시간 이상)	원내 장학 & 집합 연수	시흥 소방서
7	안전담당교사	교통안전 전문지식과 지도요청 연수	동료 장학	도로교통공단 연수 후 전달 연수
연중 수시	전교직원	각종 안전교육 연수	원격 연수	교육부 중앙교육연수원 경기도교육연수원
연중 수시	전교직원	각종 행사 전 안전 연수	원내 장학	내부직원 및 시청각 교육
연중 수시	전교직원	현장체험학습 사전 안전 연수	원내 장학	유치원 안전교육 길라잡이 서식 1 참고

8. 유치원 아동학대 Zero화 추진

가. 존중과 배려가 있는 안전한 유치원 문화 조성

나. 교육공동체가 함께하는 아동학대예방 노력

시기	대상	내용	방법	비고
3월, 10월	모든 교원 (교사, 방과후 전담사, 특성화 강사, 교육활동 보조)	아동학대 예방교육 및 아동학대 신고의무자 교육	원내 장학	동영상, PPT 이용 (회당 40분 소요)
9월	교사 전체	아동학대예방 교육	원내 장학	중앙아동보호전문기관 자료 활용
10월	교사 전체	아동학대예방 점검	자기 장학	아동권리보호 자가체크리스트 활용
3월, 4월, 10월	학부모	올바른 예방교육방법, 아동학대 예방교육	원내 연수	입학설명회, 학부모 상담기간에 부모교육 실시

다. 「유치원·어린이집 아동학대 조기발견 및 관리·대응 매뉴얼」 철저 적용

- 아동학대 징후 발견 시 즉시 신고
- 무단결석 아동 및 퇴학 아동 관리 강화
- 아동학대 신고의무자의 역할 숙지

지역사회 시설	전화번호	지역사회 시설	전화번호
정왕2동 옥구지구대	499-0112	시흥 소방서	431-3119
시화병원 응급실	432-5819	연세소아과	497-7544
정왕보건소	310-5908	정왕2동 주민센터	310-4572

9. 유치원 안전관리 강화 및 담당자 역할

가. 유치원 안전점검 상시화

- '유치원 안전 점검의 날(매월 4일)' 운영
- 유치원 안전점검 실시 (4월, 10월 연 2회 실시)

나. 유치원 안전 담당자 및 역할

담당자	역 할	내 용
원 감	총 괄	○ 안전교육 실천계획 수립 및 추진
각반 담임교사	안전교육	○ 원 내.외 안전생활 교육 -실종 및 유괴 안전사고 예방교육 -계절별 안전 교육, -교통안전생활 교육 -시설사용 안전생활 교육 -자연재해 안전생활 교육 -성폭력 예방교육 -약물 오.남용 예방교육 -보건.위생생활 교육 -학부모 대상 아동학대 예방교육
행정실장	시설관리 및 행정지원	○ 원 내.외 시설물 안전점검(수시 및 정기점검) -정수기수질검사, 전기안전, 소방시설 정기점검 등 -실내.외 시설 청결관리, 유원장 모래 놀이 소독 -학교안전관리공제회 가입

10. 유치원 밖 교육활동의 안전

**** 유치원 현장체험학습 시 이용하는 전세버스가 개정된 도로교통법(2019시행) 위반사항에 해당하여 장착 가능한 어린이보호장구 개발 시 시행 예정**

가. 체험학습 시 안전 계획 수립

체험학습 기본계획 수립	→	<ul style="list-style-type: none"> ○ 유치원은 「현장체험학습 학생안전관리 조례」에 의거하여 아래 사항을 포함하여 ‘체험학습 기본계획’을 수립 시행 <ul style="list-style-type: none"> ▶ 소규모 체험학습 운영 방안 ▶ 이동 수단에 대한 안전조치 방안 ▶ 특정 시기 또는 일부 관광지 등 특정지역 지양 방안 ▶ 유아안전사고 예방 교육과 긴급 상황 발생 시 대처 방안 등 유아 안전대책 방안 ▶ 유아, 학부모, 교직원 의견 수렴·반영 방안 ▶ 그 밖에 원장이 체험학습 유아안전을 위하여 필요하다고 인정하는 사항 등
사전 답사	→	<ul style="list-style-type: none"> ○ 교육장소 및 시설 등에 대하여 사전답사를 1회 실시. 다만, 유치원운영위원회 심의·자문을 거쳐 안전이 확보되었다고 판단하는 경우에는 사전 답사 생략가능(유치원 안전교육 길라잡이 서식1) <ul style="list-style-type: none"> ▶ 검토사항: 실시경로, 예정지와 활동 프로그램의 교육목적 부합여부, 거리, 소요 시간, 수용인원, 안전·위생상태, 청소년 유해환경 인접 여부, 목적지 및 경유지의 위험지역, 이동 경로상의 교통사고 다발지역 등
참가규모	→	<ul style="list-style-type: none"> ○ 3학급 이하 또는 100명 미만의 소규모가 원칙이나 4학급이상 또는 100명 이상의 대규모도 유치원운영위원회의 심의·자문을 거쳐 자율적 실시가능
교사안전 연수	→	<ul style="list-style-type: none"> ○ 원장은 인솔 및 지도교사에게 유사시에 대비하여 응급처치 요령, 안전지도 요령, 비상탈출 방법 등에 대한 사전 안전 연수 실시
유아안전 교육	→	<ul style="list-style-type: none"> ○ 참여 유아들에 대해 차량 이용, 시설 이용, 교육 프로그램 안내, 안전사고 예방교육 등 실시 (교육 후 현장체험학습정보방에 공개-유치원은 해당없음)
참여여부 조사	→	<ul style="list-style-type: none"> ○ 체험학습 내용 사전안내 및 참여 여부에 대한 사전 조사 실시 <ul style="list-style-type: none"> - 미 참가자에 대한 교육계획 수립
비상연락 체계 구축	→	<ul style="list-style-type: none"> ○ 현장체험학습 운영 시 비상연락체계를 구축 <ul style="list-style-type: none"> - 체험학습 참여 유아·학부모 및 인솔자 비상연락처 확보 - 비상연락망을 통하여 응급상황 발생 및 필요시 SMS(문자서비스 등)를 이용하여 연락 - 사안 발생 즉시 경찰서, 소방서, 보건소, 병원 등에 즉시 신고, 구조를 요청 후 교육지원청에 피해 상황 보고
인솔자 확보	→	<ul style="list-style-type: none"> ○ 학급당 2명 또는 참여 유아 26명(만5세 기준) 기준 2명 이상의 인솔자를 확보하여 운영함을 권장하나 인솔자의 안전이 확보되었다고 판단되는 경우 유치원운영위원회의 심의·자문을 거쳐 학급당 인솔 교사 1명 이상 인솔 가능(참여 유아 26명 기준 인솔 교사 1명 이상)

여행자 보험	→	<ul style="list-style-type: none"> 유아·인술자 여행자보험 가입을 권장한다. 1일형 체험학습 중 고위험 활동(수상·항공·산악·장기도보 등)은 유아 여행자 보험가입 의무 대중교통을 이용하는 경우 여행자 보험가입 적극 권장
프로그램 인증여부 확인	→	<ul style="list-style-type: none"> 청소년활동진흥법의 청소년인 만 9세 ~ 24세인 경우 청소년수련활동 인증 여부를 확인하고 참여하므로 유치원의 경우는 프로그램 인증여부 확인에 해당되지 않음
차량안전	→	<ul style="list-style-type: none"> 계약서상의 차량번호와 배치된 차량이 일치하는지 확인 출발 전 교육 및 차량안전점검표 작성(유치원 안전교육 길라잡이 서식2) 1일 형은 유치원 자체 음주 검출 실시

나. 사고 발생 시 대응 및 보고 체계

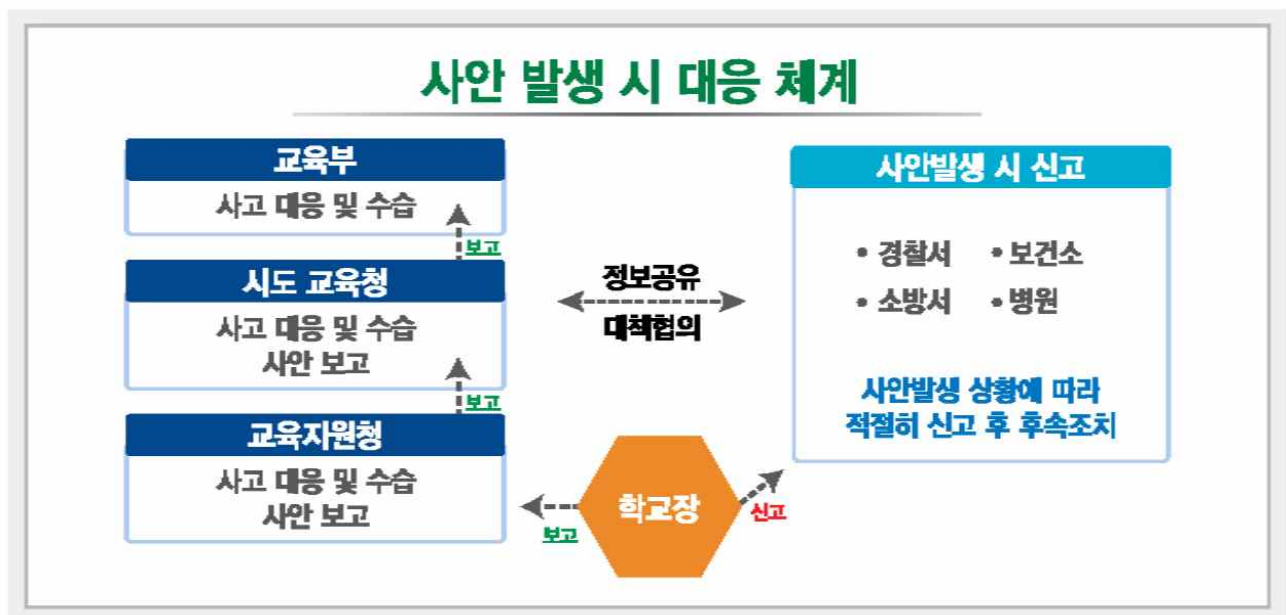

- 유치원 → 교육지원청 → 경기도교육청 (반드시 업무담당과, 학생안전과 동시 보고)

【유아교육과 ☎ 주간 031-249-0264, FAX 031-253-6209, 야간 031-249-0342】

【학생안전과 ☎ 주간 031-820-0790~3, FAX 821-1098, 야간 031-820-0514, 0524】

※ 유치원은 지역교육지원청에 교육지원청은 도교육청 업무주무부서와 학생안전과에 동시 보고

10. 비상대피 훈련 계획

가. 목적

유아들에게 체계적인 실천 중심의 안전교육을 통하여 비상시 인명 및 재산 피해를 최소화 하고 유아 자신이 안전에 대해 올바르게 인식하여 안전사고를 예방하고 우발적인 화재나 위험으로부터 스스로를 보호하고 대처할 수 있는 능력을 기르고자 한다.

나. 방침

- 1) 유아들의 안전 관리를 위하여 수시로 안전 및 비상대피교육을 실시하고, 연 4회 이상 비상 대피훈련을 실시한다. (4월, 6월, 9월, 11월)
- 2) 소화기 설치 및 위치 표시 스티커를 부착한다.
- 3) 교직원 연수를 통해 비상 대피 훈련이 총체적이고 통일감 있게 이루어지도록 한다.
- 4) 교직원 각자에게 비상시 역할을 정하여 체계적으로 이루어지도록 한다.

다. 대피방법

1)대처방법

- 가) 불을 처음 발견한 사람은 “불이야!!” 큰소리로 외치며 경보를 발령한 후 “119”로 신고한다.
- 나) 생활하는 건물의 비상구 표시를 알고 찾을 수 있도록 평소에 각방에서 건물 밖으로 나올 수 있는 경로 및 출구를 익혀 둔다.

2) 대피방법

- 가) 경보발령과 동시에 대피계획에 의거 대피한다.
- 나) 교사의 지시에 따라 각 반 대피로를 통해 신속히 대피한 후 놀이터로 모인다.
- 다) 놀이터에 모인 후 각반 담임은 필히 인원 확인을 한다.
- 라) 대피 시에는 몸을 구부린 채 무릎으로 기어 나가도록 한다.
- 마) 교사는 남아 있는 유아가 없는지 확인한 후 마지막에 대피한다.
- 바) 각 반 대피방법
 - 화재가 난 위치에 따라 양쪽 출입문으로 대피하며 비상시에는 창문을 이용하여 탈출한다.

라. 비상시 교사 역할 분담

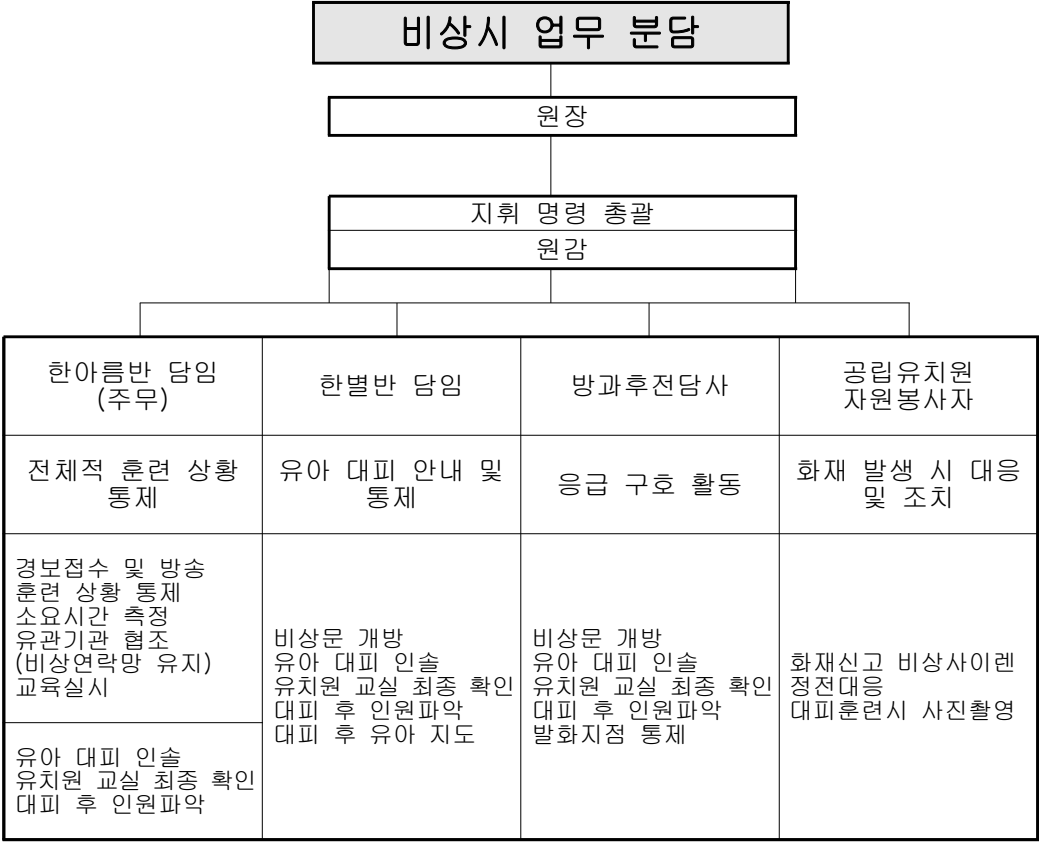

마. 비상시 연락처

지역사회 시설	전화번호	지역사회 시설	전화번호
정왕2동 옥구지구대	499-0112	시흥 소방서	431-3119
시화병원 응급실	432-5819	연세소아과	497-7544
정왕보건소	310-5908	정왕2동 주민센터	310-4572

《 유치원 안전 점검표 》

■ 시 설 명 : 서촌초등학교병설유치원

■ 점검일자 : 2020. . . ()

■ 점 검 자 :

점 검 내 용	점검결과			“아니요” 세부내용 (위치·상태 등)
	예	아니요	해당 없음	
① 시설안전				
• 창문에는 방호창이 설치되어 있나요?	√	<input type="checkbox"/>	<input type="checkbox"/>	
• 창문은 열고 닫는데 힘들지 않나요?	√	<input type="checkbox"/>	<input type="checkbox"/>	
• 외부 마감재는 탈락, 들뜸, 추락의 위험은 없나요?	√	<input type="checkbox"/>	<input type="checkbox"/>	
• 건물 주변 지반침하 또는 웅덩이가 만들어지지 않았나요?	√	<input type="checkbox"/>	<input type="checkbox"/>	
• 내부 마감재는 탈락, 들뜸, 추락의 위험은 없나요?	√	<input type="checkbox"/>	<input type="checkbox"/>	
• 천장에서 물이 새는 곳은 없나요?	√	<input type="checkbox"/>	<input type="checkbox"/>	
• 천장 마감재가 처져있지 않나요?	√	<input type="checkbox"/>	<input type="checkbox"/>	
• 비상계단은 미끄럼방지시설이 설치되어 있나요?	√	<input type="checkbox"/>	<input type="checkbox"/>	
• 날카로운 모서리에는 충격완화 패드가 부착되어 있나요?	√	<input type="checkbox"/>	<input type="checkbox"/>	
② 전기안전				
• 「전기사업법」에 의한 법적 정기검사(점검)을 받았나요?	√	<input type="checkbox"/>	<input type="checkbox"/>	
• 전원 차단형(스위치) 멀티탭을 사용하고 있나요?	√	<input type="checkbox"/>	<input type="checkbox"/>	
• 분전반, 콘센트, 전기제품에 먼지나 이물질은 없나요?	√	<input type="checkbox"/>	<input type="checkbox"/>	
• 누전차단기의 황색 또는 적색 버튼을 눌렀을 때 손잡이가 내려가나요?	√	<input type="checkbox"/>	<input type="checkbox"/>	
• 전선, 플러그, 콘센트의 외부에 손상된 부분은 없나요?	√	<input type="checkbox"/>	<input type="checkbox"/>	
• 미사용 콘센트는 안전덮개로 막아 두었나요?	√	<input type="checkbox"/>	<input type="checkbox"/>	
• 욕실 등 습기가 많은 곳의 콘센트는 방수 덮개를 사용하고 있나요?	√	<input type="checkbox"/>	<input type="checkbox"/>	
③ 가스안전				
• 「고압가스법」 등 관계법령에 의한 정기검사(점검)를 받았나요?	<input type="checkbox"/>	<input type="checkbox"/>	√	

점 검 내 용	점검결과			“아니요” 세부내용 (위치·상태 등)
	예	아니요	해당 없음	
• 배관 이음부에 비눗물 칠했을 때 거품이 나는 곳은 없나요?	<input type="checkbox"/>	<input type="checkbox"/>	√	
• 가스기구를 사용하지 않는 경우 배관 끝 부분을 금속 플러그로 막음해 놓았나요?	<input type="checkbox"/>	<input type="checkbox"/>	√	
• 보일러나 온수기에 시공 내역이 포함된 표지판이 부착되어 있나요?	<input type="checkbox"/>	<input type="checkbox"/>	√	
• 보일러나 온수기의 배기통은 인증 제품으로 설치되어 있나요?	<input type="checkbox"/>	<input type="checkbox"/>	√	
• 배기통의 이음부는 내열실리콘으로 틈이 없게 막아 놓았나요?	<input type="checkbox"/>	<input type="checkbox"/>	√	
• 가스를 지하실에서 사용하거나 월 2,000㎥ 이상 사용하는 곳은 가스누출 자동차단장치가 설치되어 있나요? <small>* 배관 끝에 퓨즈콕이 설치되어 있고 소화안전장치가 설치된 가스기구를 사용하는 곳은 제외</small>	<input type="checkbox"/>	<input type="checkbox"/>	√	
• 가스누출 자동 차단장치의 열고 닫는 버튼이 잘 작동 하나요?	<input type="checkbox"/>	<input type="checkbox"/>	√	
• 가스누출 자동 차단장치와 연결된 가스 검지부 전원 램프에 불이 들어와 있나요?	<input type="checkbox"/>	<input type="checkbox"/>	√	
[4] 소방안전				
• 소화기의 압력(눈금이 초록색에 위치)은 적절한가요?	√	<input type="checkbox"/>	<input type="checkbox"/>	
• 소화기의 내용 년수(10년)는 초과하지 않았나요?	√	<input type="checkbox"/>	<input type="checkbox"/>	
• 피난유도선은 알아보기 쉽게 설치되어 있나요?	√	<input type="checkbox"/>	<input type="checkbox"/>	
• 유도등, 유도표시 또는 비상조명등은 항상 불이 켜져 있나요?	√	<input type="checkbox"/>	<input type="checkbox"/>	
• 휴대용 비상 조명등은 정상 작동하나요?	√	<input type="checkbox"/>	<input type="checkbox"/>	
• 비상구는 쉽게 열리며, 피난통로에 장애물이 쌓여있지 않나요?	√	<input type="checkbox"/>	<input type="checkbox"/>	
• 화재시 자동문을 열수 있도록 사용설명서가 부착되어 있나요?	√	<input type="checkbox"/>	<input type="checkbox"/>	
[5] 보건·위생				
• 다중이용시설에 해당(연면적이 430제곱미터 이상)하는 경우 매년 공기 질을 측정하고 있나요?	√	<input type="checkbox"/>	<input type="checkbox"/>	
• 50명 이상의 인원이 있는 유치원은 「감염병예방법」에 따라 소독을 실시하고 소독증명서를 비치하고 있나요?	√	<input type="checkbox"/>	<input type="checkbox"/>	
• 주방에서 사용하는 조리기구는 수시로 살균, 소독하며 유통기한이 지난식품은 즉시 폐기하고 있나요?	√	<input type="checkbox"/>	<input type="checkbox"/>	